

# Huidige situatie en beoogde nieuwe situatie

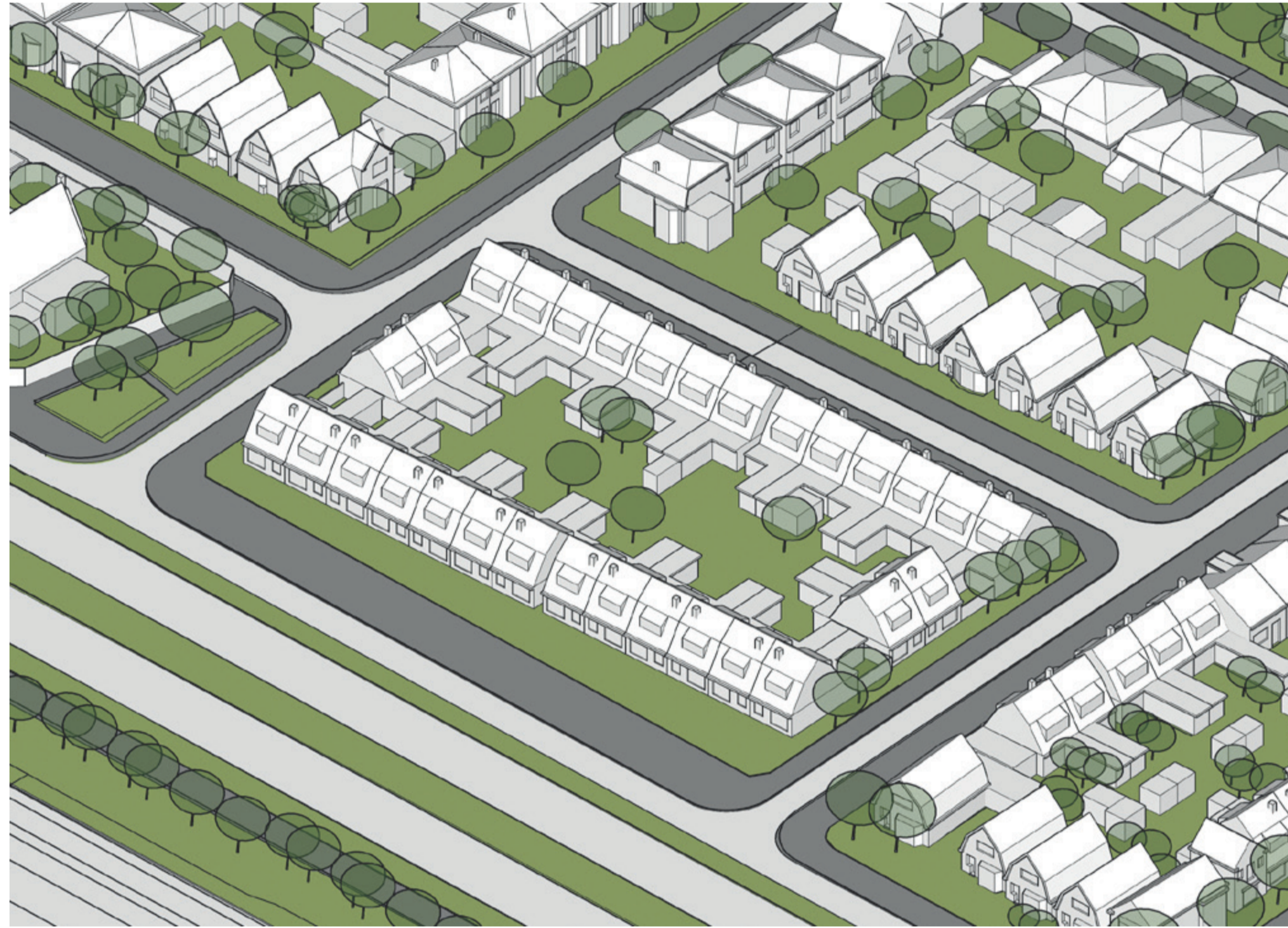

**30 woningen**

30 parkeerplaatsen totaal  
30 op straat  
0 op eigen terrein

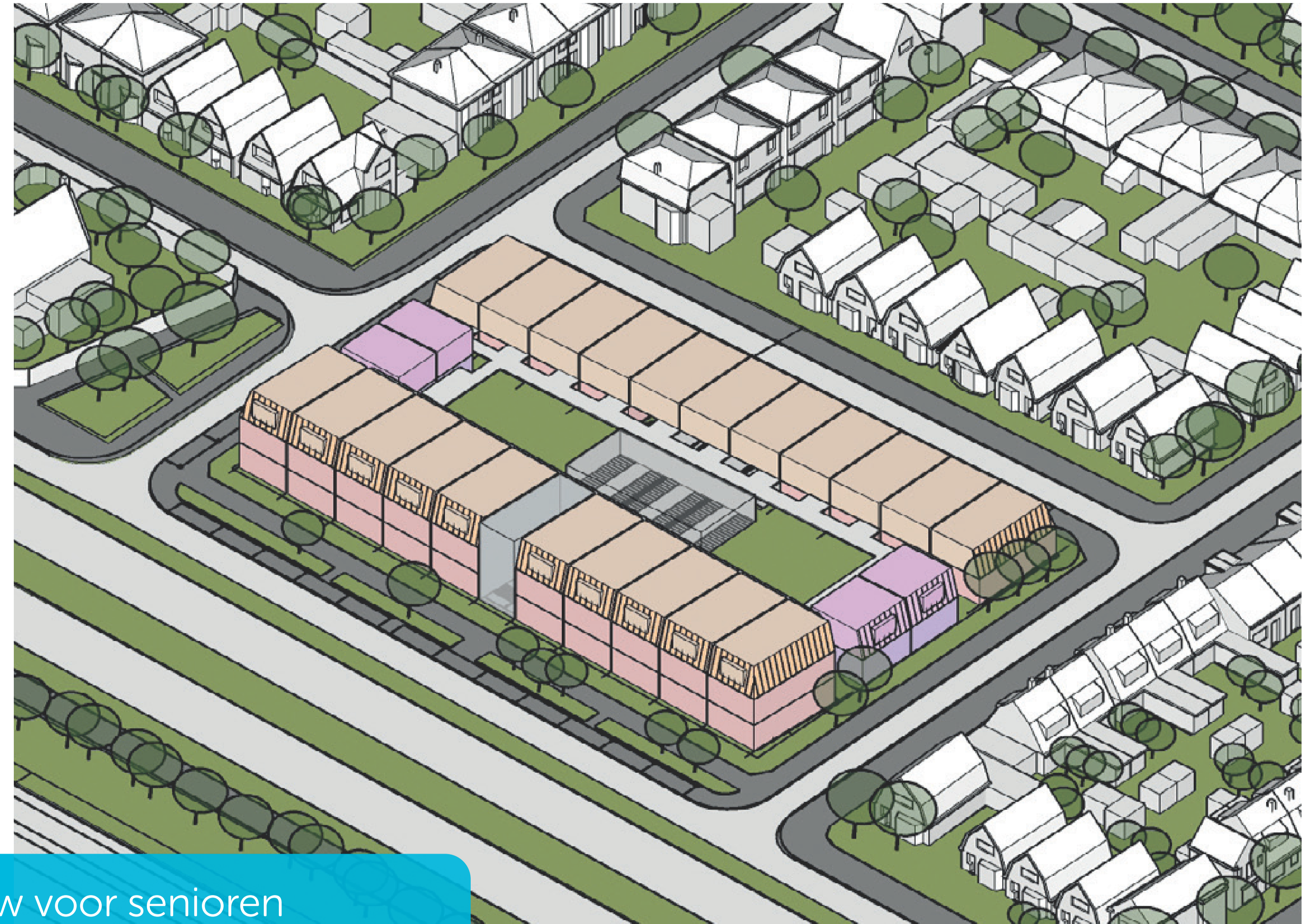

**57 woningen**

38 parkeerplaatsen totaal  
28 op straat  
10 op eigen terrein

- Kleinschalig appartementengebouw voor senioren
- Gelijkvloers wonen binnen de wijk
- 3 lagen aan de Parallelweg – ongeveer 9 meter hoog
- 2 lagen aan de Mariastraat – ongeveer 6 meter hoog



# Beoogde nieuwe situatie

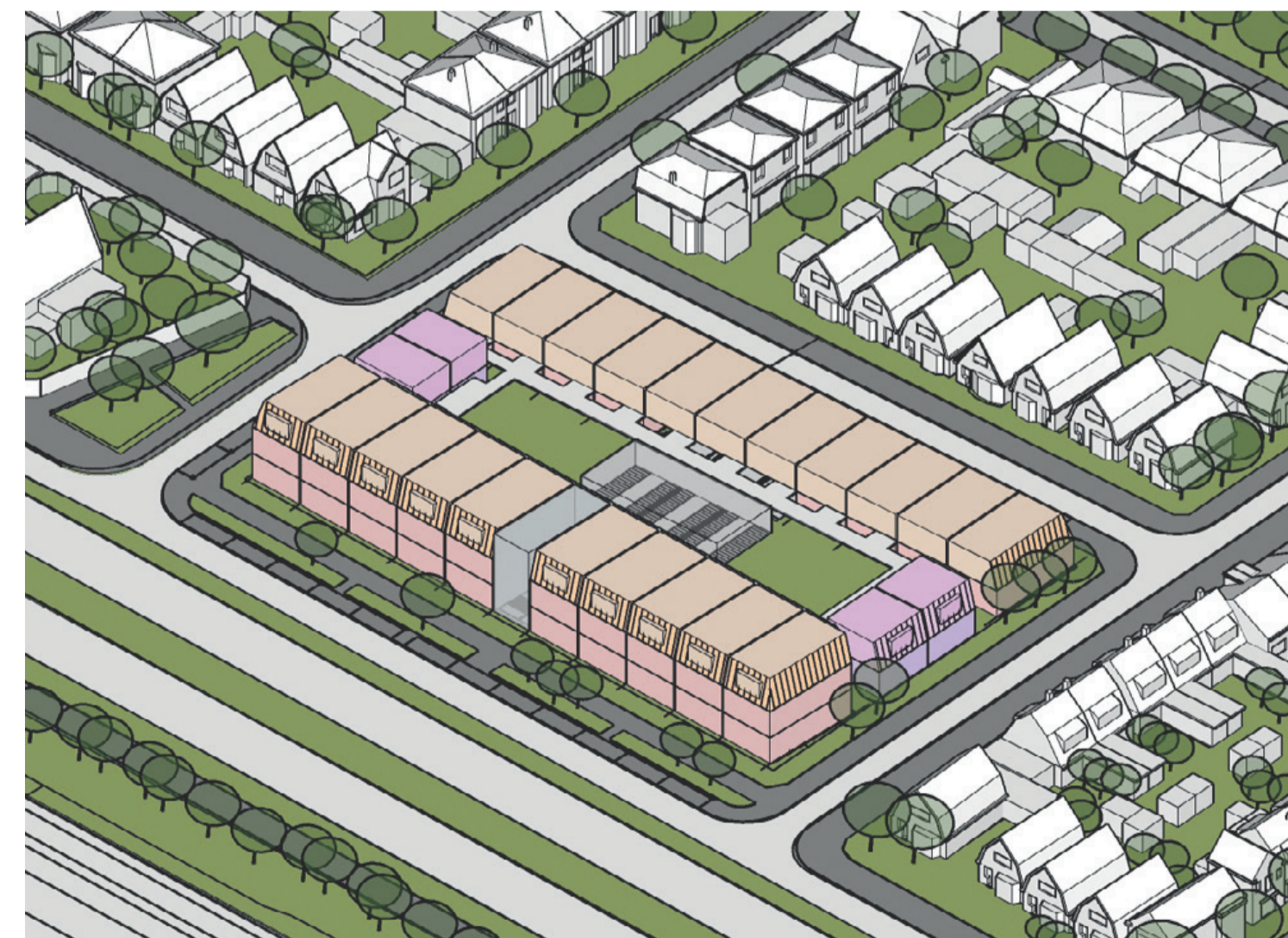
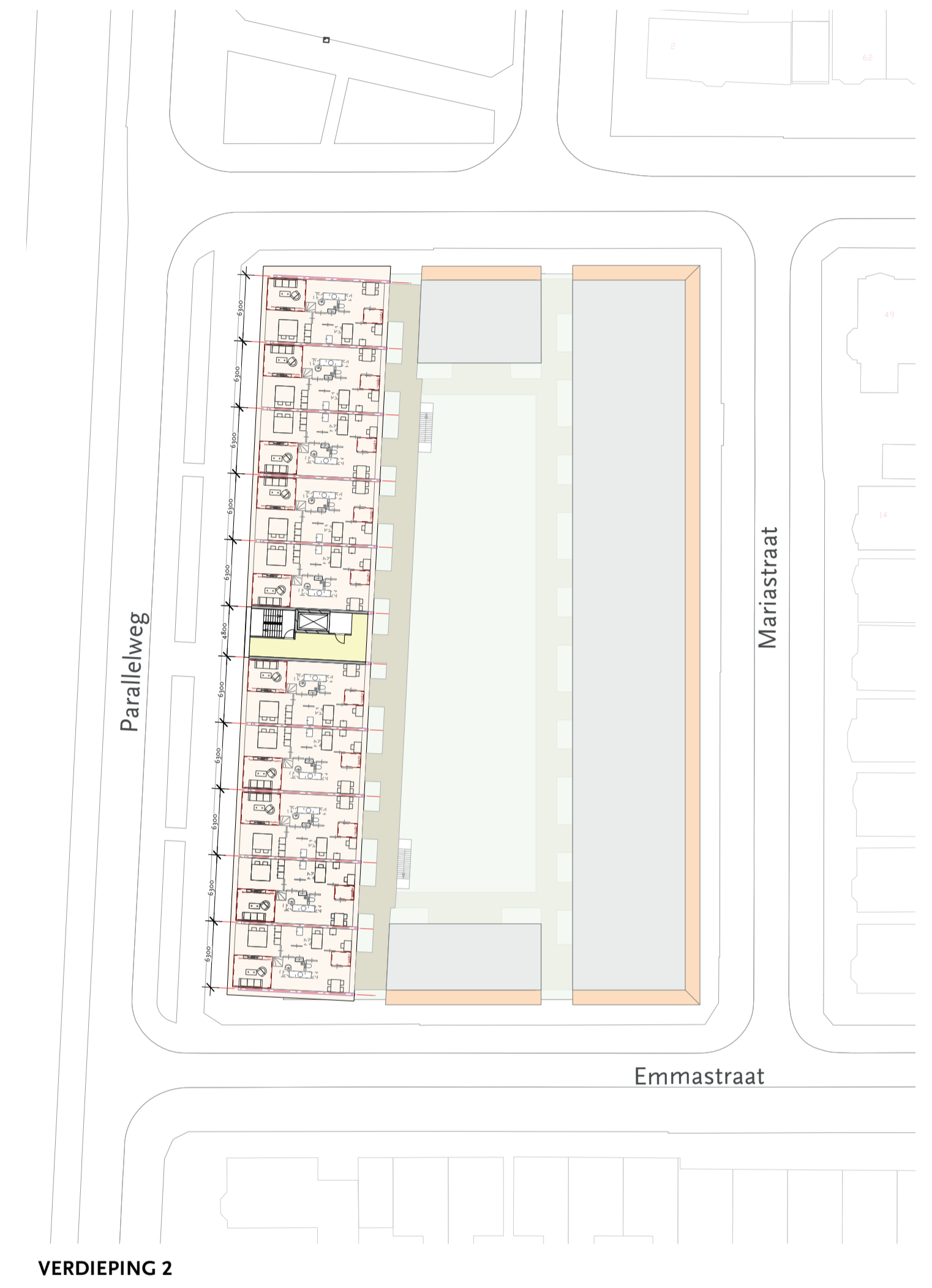

57 woningen  
38 parkeerplaatsen totaal  
28 op straat  
10 op eigen terrein